Změny u příspěvku pro solidární domácnost

Od 1. července 2023 dochází ke změnám v ubytování uprchlíků z Ukrajiny.

Částky související s bydlením budou nově poskytovány přímo cizincům s dočasnou ochranou (DO) společně s humanitární dávkou.

Aby cizinec s DO měl nárok na plnou výši započitatelných nákladů na bydlení, musí bydlet v bytě, který je zapsán v evidenci bytů a smluv. Pokud nebude byt evidován, bude se od 1. 7. 2023 cizinci s DO započítávat nižší částka na jeho bydlení.

Všechny potřebné informace a vstup do evidence bytů najdete na webu

www.mpsv.cz

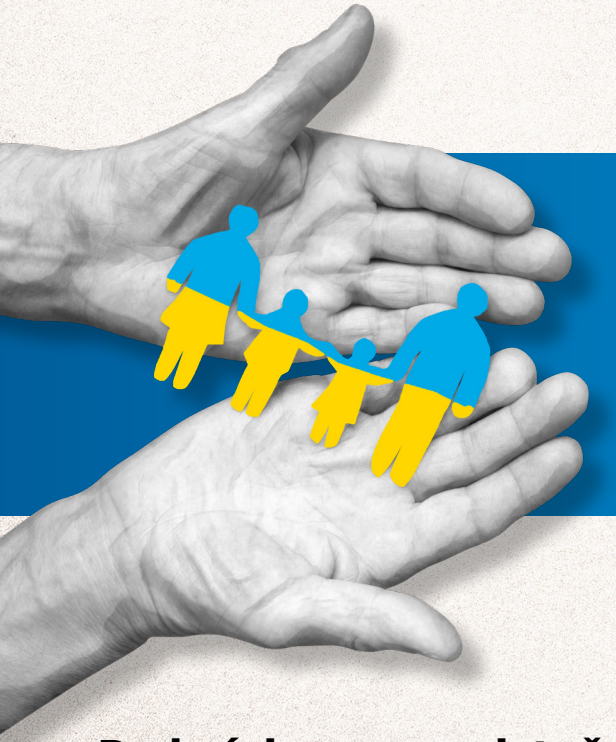

Zapsat byt do evidence může pouze jeho vlastník.

Evidence se netýká sdílených domácností.

Podmínkou pro uplatnění započitatelných nákladů na byt je, že:

a) Jde o byt (lze ověřit z katastru nemovitostí) a současně

b) Je v evidenci bytů MPSV

Evidence bytů bude obsahovat

a) identifikační údaje vlastníka bytu,

b) adresu bytu a číslo bytu, pokud existuje,

c) písemný právní titul k užívání bytu

d) identifikační údaje cizinců s dočasnou ochranou, kterým byl byt k bydlení poskytnut, číslo vízového štítku a údaje o začátku a ukončení bydlení.

MINISTERSTVO PRÁCE A SOCIÁLNÍCH VĚCÍ

Úřad práce ČR